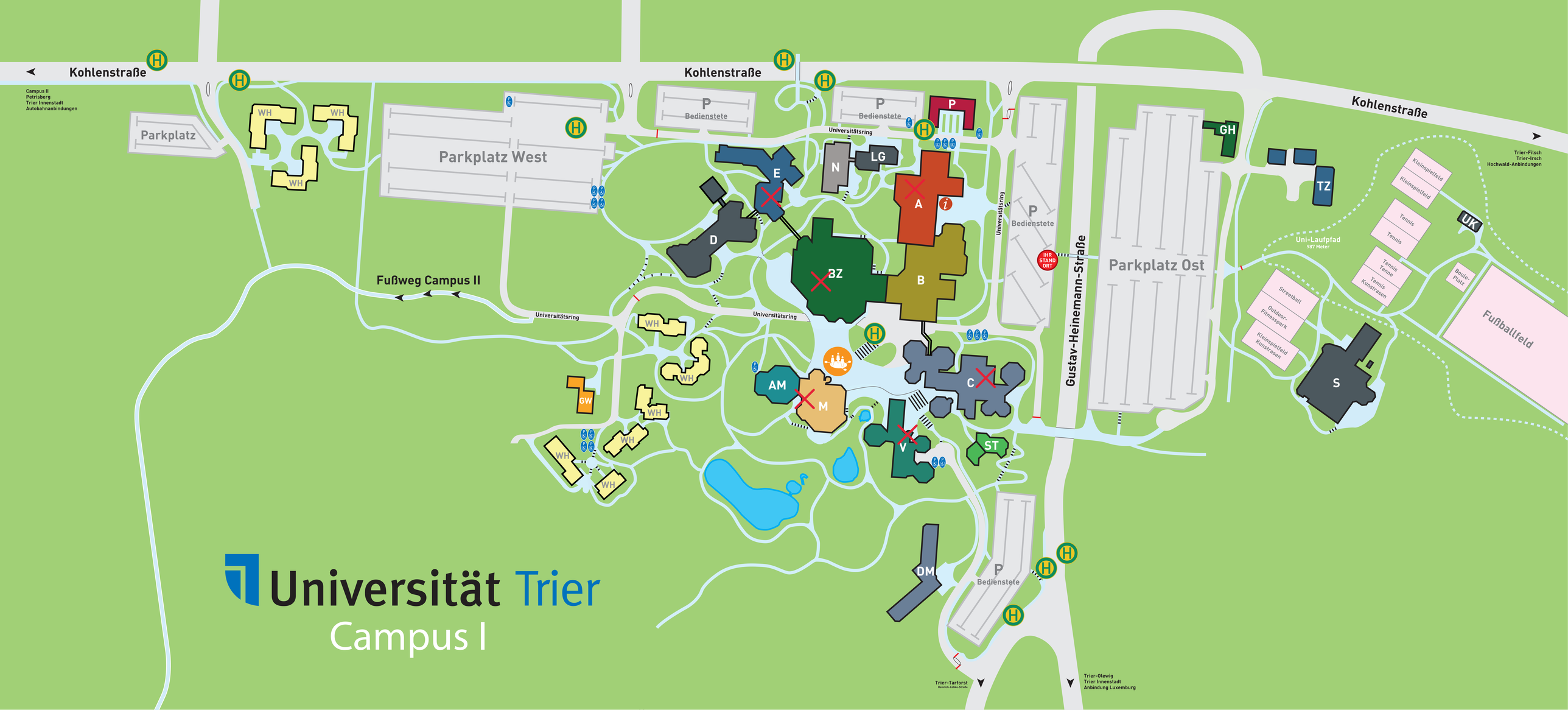
Universität Trier
Campus I
Kohlenstraße
Campus II
Petrisberg
Trier Innenstadt
Autobahnanbindungen
Parkplatz
Parkplatz West
Fußweg Campus II
Universitätsring
P
Bedienstete
WH
E
D
N
LG
A
BZ
B
C
AM
M
V
ST
DM
GW
GH
TZ
S
UK
Gustav-Heinemann-Straße
Parkplatz Ost
IHR STAND ORT
Uni-Laufpfad
987 Meter
Kleinspielfeld
Tennis
Tennis Kunstrasen
Boule-Platz
Streetball
Outdoor-Fitnesspark
Fußballfeld
Trier-Filsch
Trier-Irsch
Hochwald-Anbindungen
Trier-Tarforst
Trier-Olewig
Trier Innenstadt
Anbindung Luxemburg

Wegweiser-System - Legende

Signpost System - Map Key

Automat: Menstruationsartikel

A — Gebäude A
Building A

AM — Audimax
Main Lecture Theatre

B — Gebäude B
Building B

BZ — Bibliothek
Library

C — Gebäude C
Building C

D — Gebäude D
Building D

DM — Gebäude DM
Building DM

E — Gebäude E
Building E

GH — Gärtnerhalle
Gardeners` Hall

GW — Gewächshaus
Greenhouse

LG — Laborgebäude
Laboratory Building

M — Mensa
Canteen

N — Gebäude N
Building N

P — Gebäude P
Building P

S — Sporthalle
Sports Centre

ST — Studihaus
Student House

TZ — Tech. Zentrum
Technical Center

UK — Umkleide
Locker Rooms

V — Gebäude V
Building V

WH — Wohnheime
Dormitories

Fußweg
Pedastrian Walkway

Treppe
Staircase

Straße
Street

Forum
Forum

Bushaltestelle
Bus Stop

Teichanlagen
Ponds

Schranke
Barrier

Information
Information

IHR STAND ORT — Ihr Standort
Your Location

Zur Orientierung am Campus folgen Sie den farblich gekennzeichneten Wegweisern. Jedes Gebäude hat seine eigene Kennung und Farbe.

For orientation on the campus follow the colour-coded signposts.
Each building has its own identifier and colour.

Universität Trier